Département de la Corse du Sud

Route communale - V0013

Carte de type B localisant les secteurs affectés par le bruit définis par le classement sonore des infrastructures de transport terrestres

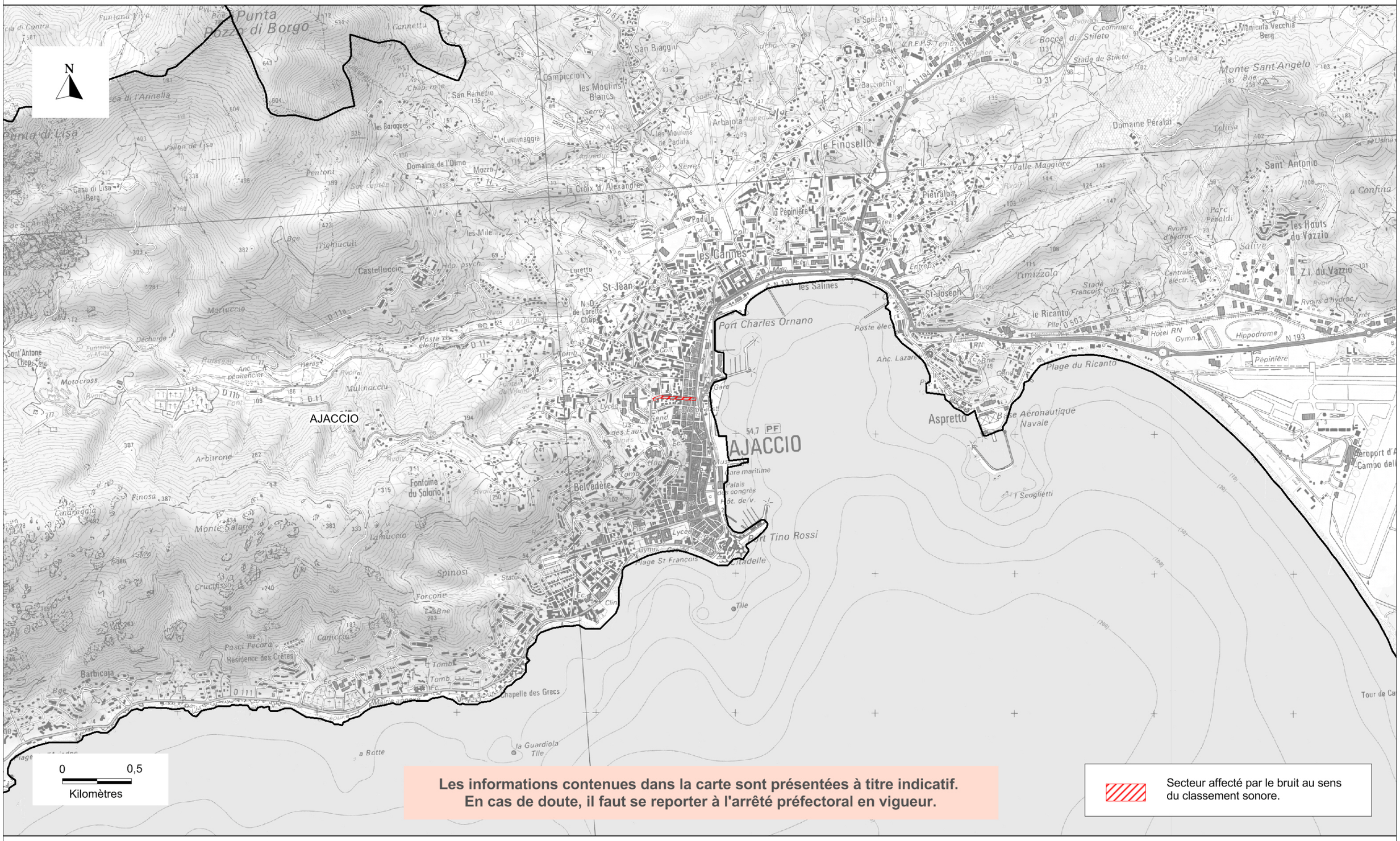

Les informations contenues dans la carte sont présentées à titre indicatif.
En cas de doute, il faut se reporter à l'arrêté préfectoral en vigueur.

Secteur affecté par le bruit au sens du classement sonore.

Liberté • Égalité • Fraternité
RÉPUBLIQUE FRANCAISE

Copyright : scan25@IGN 2009
Maître d'ouvrage : DREAL Corse / Service producteur : CEREG Ingénierie - ECHO Acoustique / Assistant maîtrise d'ouvrage : CEREMA
Date : Mai 2014