Département de la Corse du Sud

Route départementale - D0081

Carte de type A localisant les zones exposées au bruit, à l'aide de courbes isophones en Lden (Level day evening night) par pas de 5 en 5, de 55 dB(A) à supérieur à 75 dB(A)

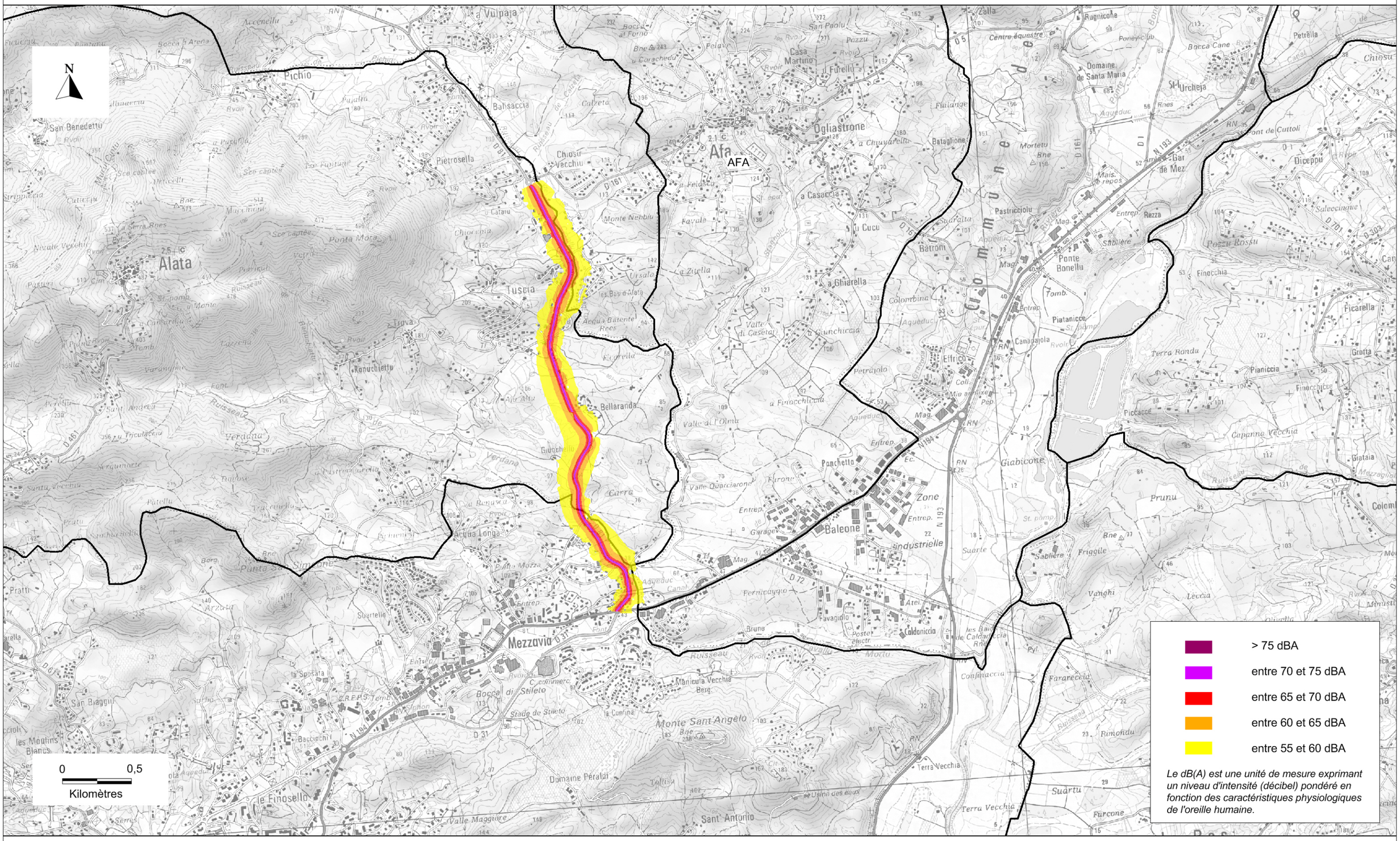
N
AFA
Alata
Afa
Mezzavia
Baleone
Zone industrielle
Ponte Bonellu
Giabicone
Ogliastrone
Tuscia
Pietrosella
Bellaranda
Monte Sant'Angelo
Domaine Péraldi
Sant' Antonio
Le Finosello
Bocca di Stileto
Acqua Longa
Carra
Verdana
Ronuchiettu
Chiosu Vecchiu
Balsaccia
Pichio
Vulpaja
San Benedettu
Casa Martino
Furelli
Bataglione
Batromi
Pastricciolu
Colombina
Effrico
Panchetto
Caldaniccia
Pernicaggio
Favagnolo
Manicula Vecchia
Terra Vecchia
Suartu
Furcone
Confinaccia
Fararecciu
Rimondu
Prunu
Friggile
Vanghi
Leccia
Sablière
Suarte
Giataia
Colomb
Petrella
Chiosu
Dicceppu
Saleccinque
Pozzu Rossu
Finocchia
Ficarella
Grotta
Pianiccia
Finocchiccie
Piccacce
Capanne Vecchia
Terra Ronda
Piatanicce
Canadajola
Tomb.
Entrep.
Rezza
Sablière
Mais. de repos
Gar de Mez
Mortetu
Domaine de Santa Maria
Poney-club
Centre équestre
Rugnicone
Zalla
Bocca Cane
St-Urcheja
Pont de Cuttoli
Commune de Cuttoli
Valle di Casella
Valle di l'Olma
Valle Quarciarone
Valle Maggiore
Usine des eaux
Terra Vecchia
Bocca a Forno
San Paolu
Pazzu
Pelave
Casacciola
Cucu
Ghiarella
Finocchiccia
Petrajolo
Aqueduc
Canal
Ruisseau
Mag.
Garage
Poste électr.
Atel.
Bne
Rnes
Ec.
St. pomp.
Tomb.
Tr.
Cim.
Ch.
Ruine
Ponte Mozza
Punta Mora
Punta Simone
Serra Rnes
Sce capiee
Macchione
Cataru
Chiocchia
Ursala
Les Bas d'Alata
Aqua Batente Rnes
Ficarella
Giuchello
Tinva
Tazzecca
Varanghine
Verdana
Triculaccia
Serpumorte
Santu Vecchiu
Patellu
Pratu
Pratti
Arzella
Suartello
Bacciochi
San Biaggio
Les Moulins Blancs
Pietrella
Saint Andrea
Font
Ponte
Ponte Vecchie
Nicale Vecchie
Pasturi
Pietrigub
Cantarellu
Tomb.
Tr.
Cim.
Ch.
Bne
Rnes
Ec.
St. pomp.
Entrep.
Mag.
Garage
Poste électr.
Atel.
Pyl.
Ruisseau
Aqueduc
Canal
Entrep.
Ec.
Mag.
Tr.
Cim.
Ch.
Bne
Rnes
St. pomp.
Tomb.
Pyl.
Entrep.
Mag.
Garage
Poste électr.
Atel